

LÕIGE 1-1

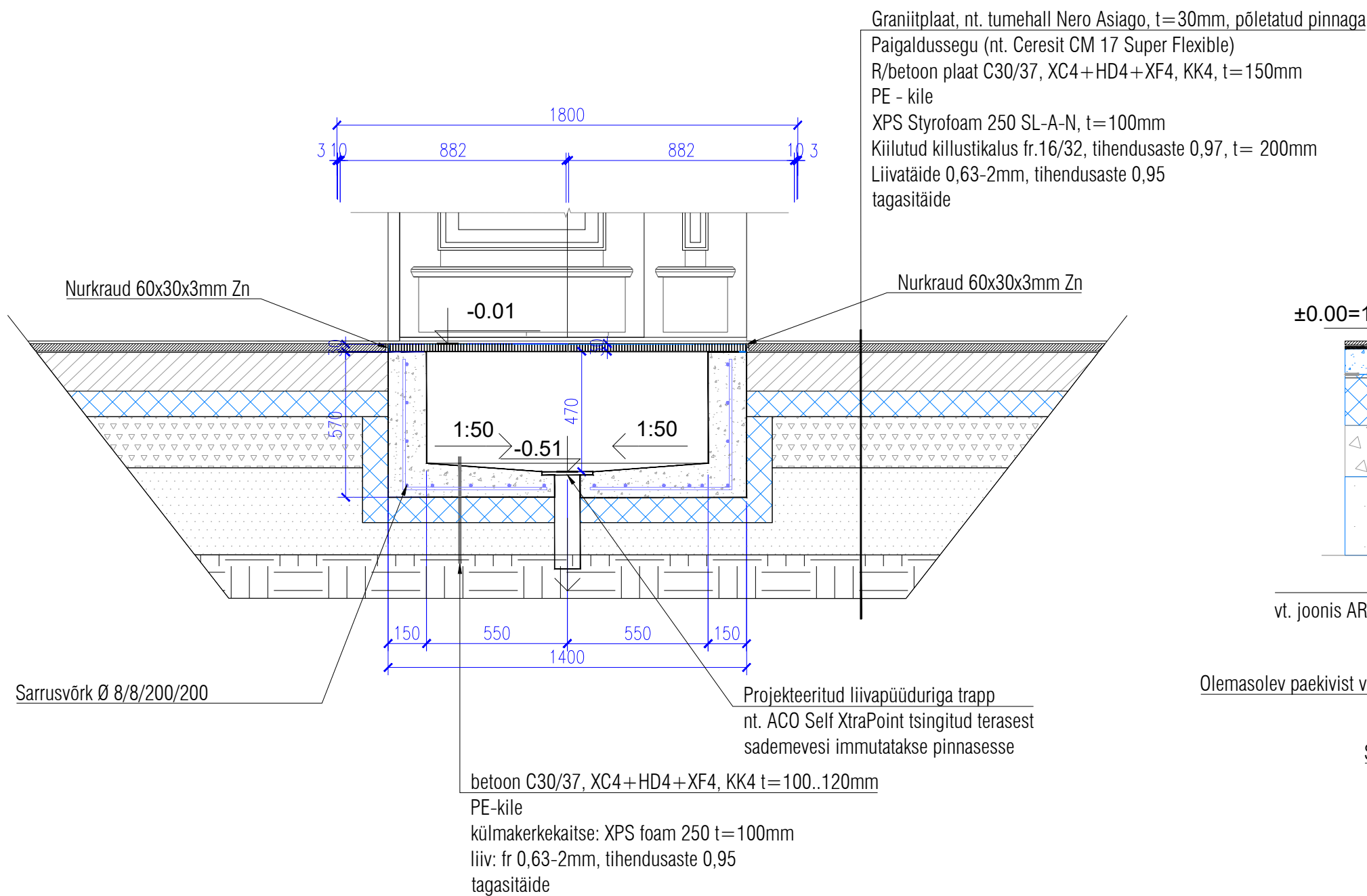

LÕIGE 2-2

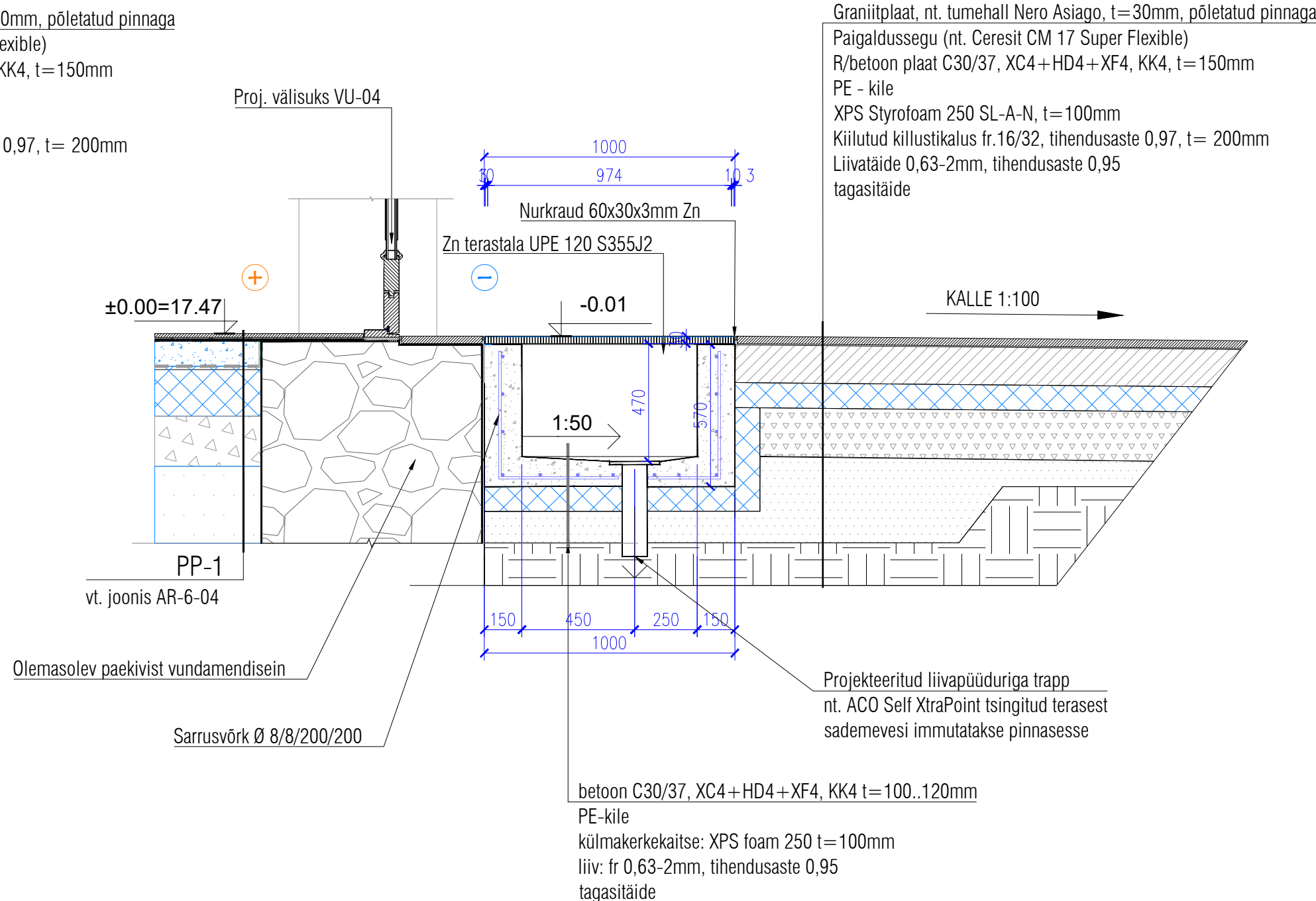

PLAAN

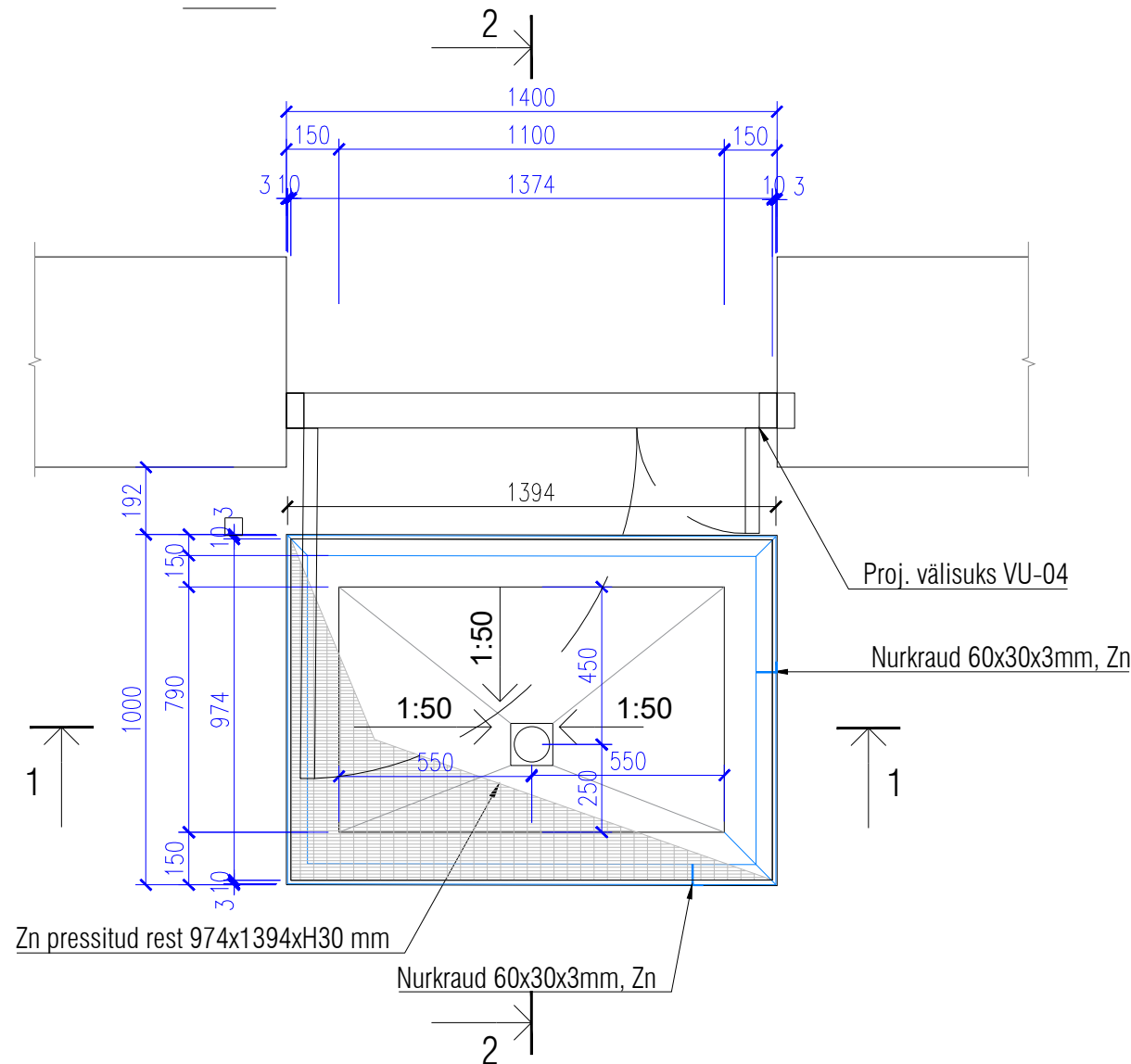

Märkused:

- Välisukse VU-04 ette ehitatakse keevisrestiga kaetud välisplatvorm. Asukoht vt. joonis AR-5-04
- Betoonvann betoonist C30/37 XC4+HD4+XF4, KK4. Seinapaksus 150mm. Põhjaplaadi paksus 100...120mm. Süvendi sügavus 500mm. Süvendi põhjas liivapüüduriga äravool. Põhjaplaadi kalle 1:50 trapi suunas.
- Betoonvanni peale kinnitatakse nurkraust 60x30x3mm raam. Viimistlus: Zn
- Kate koosneb kolmest pressitud restist PL 33x11/30x3/10x2 mm cross bar serrated. Pressitud rest silmaga 33/11mm, ribi paksus 3mm, resti kõrgus 30mm, libisemiskaitse, viimistlus Zn. Restid on teistsaldatavad/eemaldatavad süvendi hooldamiseks.
- Trapi vesi immutatakse pinnasesse.

Tellija  
AS Tselset

Tellija esindaja: Viktor Gaidušin tel. (+372) 564 3153

Projekteerija AR-osa  
**OSAÜHING ARHITEKTIBÜROO ORUB**  
Registrikood 11087369 MTR EEP000220  
Telefon +372 50 92121 e-mail: info@orub.ee www.orub.ee  
Arhitekt: Viljar Orub, volitatud arhitekt tase 7 nr. 179767  
/allkirjastatud digitaalselt/

Töö nimetus  
Kivi tn 1 klubihoone laiendamine ja  
rekonstreerimine hooldekoduks  
objekti asukoht: Kivi tn 1 Klooga alevik

Joonise nimetus ja number  
**AR-7-04 Porirest PR-2**  
Faili nimi: 20023\_PP\_AR-7-04\_v01\_porirest-PR-2  
Töö nr. Staadium Projekti osa Mõõtkava Versioon/Kuupäev  
20023 PP AR 1:20 v01\_2024-03-01